

Ihre Ansprechpartner im Emsland

Samtgemeinde Dörpen
Hauptstraße 25
26592 Dörpen
Tel. 04963 402-0

VVV Emsbüren e.V.
Dahlhök 14
48488 Emsbüren
Tel. 05903 935758

Samtgemeinde Freren
Markt 1
49832 Freren
Tel. 05902 9500

Touristikbüro der Gemeinde Geeste
Am Rathaus 3
49744 Geeste
Tel. 05937 69-106

Touristikverein Haren (Ems) e.V.
Neuer Markt 3
49733 Haren (Ems)
Tel. 05932 71313

Touristinformation der Stadt Haselünne
Rothausplatz 4
49740 Haselünne
Tel. 05961 509-320

Touristinformation der Samtgemeinde Herzlake
Neuer Markt 4
49770 Herzlake
Tel. 05959 291-0

Basis-Info-Service Lathen
Ems-de-Vries-Platz 5
49762 Lathen
Tel. 05933 66-47

Samtgemeinde Lengerich
Mittelstraße 15
49838 Lengerich
Tel. 05904 93280

Lingen Wirtschaft & Tourismus GmbH
Neue Straße 9 a
49808 Lingen (Ems)
Tel. 0591 9144-144

Tourist Information Meppen (TIM) e.V.
Markt 4
49716 Meppen
Tel. 05931 153-153

Samtgemeinde Nordhümmling
Info-Zentrum Esterwegen
Dorfplatz 2
26597 Esterwegen
Tel. 05955 902378

Gemeinde Surwold
Hauptstraße 87
26593 Surwold
Tel. 04965 9131-0

Papenburg Marketing GmbH
Olmühlenweg 21
26571 Papenburg
Tel. 04961 8396-0

Touristikagentur Rhede (Ems)
Emsstraße 15
26899 Rhede (Ems)
Tel. 04964 1800

Gemeinde Salzbergen
Franz-Schütz-Str. 12
48489 Salzbergen
Tel. 05971 6 3475-0

Samtgemeindef Spelle
Hauptstraße 43
48480 Spelle
Tel. 05959 29370

Sögel Marketing GmbH
Tourist-Information Sögel
Am Markt 2
49751 Sögel
Tel. 05952 206400

Gemeinde Twist
Flensbergstraße 7
49767 Twist
Tel. 05919 9330-0

Werthe Touristik
Samtgemeinde Werthe
Marktstraße 1
49767 Werthe
Tel. 05951 20157



Emsland Tourismus GmbH
Ordnieniederung 1 • 49716 Meppen
Besucher: Herzog-Arenberg-Straße 12
Tel. 05931.9250900 • www.emsland.com



Radkarte Nördliches Emsland
Papenburg • Rhede (Ems) • Dörpen

Das Emsland

Der Landkreis Emsland wird in fünf Teilräume gegliedert. Für jeden Teilraum gibt es eine eigene Radwanderkarte.

Het Emsland is onderverdeeld in vijf deelgebieden. Elk deelgebied heeft zijn eigen fietskaart.



Radwanderkarte Emsland

Radkarte 1/5: Nördliches Emsland
Papenburg, Rhede (Ems), Dörpen, Lathen, Haren (Ems)

Radkarte 2/5: Naturpark Hümmling
Lathen, Sögel, Nordhümmling, Werthe, Herzlake, Haren (Ems), Meppen

Radkarte 3/5: Naturpark Moor-Veenland
Haren (Ems), Meppen, Geeste, Twist

Radkarte 4/5: Haselatal
Haselünne, Herzlake, Meppen

Radkarte 5/5: Südliches Emsland
Lingen (Ems), Freren, Lengerich, Spelle, Emsbüren, Salzbergen

Legende / Legenda

- Knotenpunkt / Knooppunt
- Streckennetz mit km-Angabe / Routennetwerk in km
- in Planung / in de planning
- Haltestelle Emsland RADexpress / Halte Emsland fietsexpress
- WTD (Wehrtechnische Dienststelle 91) / defensietechnologiecentrum



Impressum

Herausgeber und Redaktion:
Gesellschaft zur Förderung des Emsland Tourismus mbH, Meppen

Konzeption und Gestaltung:
green-solutions GmbH & Co. KG
Vielhörlingplatz 6
82418 Murnau
www.green-solutions.info

Kartographie:
green-solutions GmbH & Co. KG
Kartengrundlage: OpenStreetMap contributors

Druck: Druckhaus Plagge GmbH, Meppen

Bildnachweis: Emsland Tourismus GmbH

2. Auflage - Drucklegung: Oktober 2021

Alle Angaben wurden nach bestem Wissen und Gewissen gemacht. Für fehlerhafte beziehungsweise falsche Angaben kann keine Haftung übernommen werden. Sie übernehmen die Angaben auf eigene Gefahr. Schadenersatzansprüche sind prinzipiell ausgeschlossen. Alle enthaltenen Marken und Produktbezeichnungen sind Eigentum des jeweiligen Besitzers auch wenn sie nicht extra kenntlich gemacht wurden. Entfallende Links zu anderen Internetseiten dienen nur der Hilfe und Information und sind keinesfalls als Werbung zu werten. Für die Links können wir keine Verantwortung übernehmen. Die Verwendung oder Reproduktion von Teilen dieser Broschüre in jeglicher Form (Nachdruck, Kopie, Verwendung elektronischer Medien, etc.) ist unzulässig. Insbesondere Fotos und Grafiken sind urheberrechtlich geschützt.

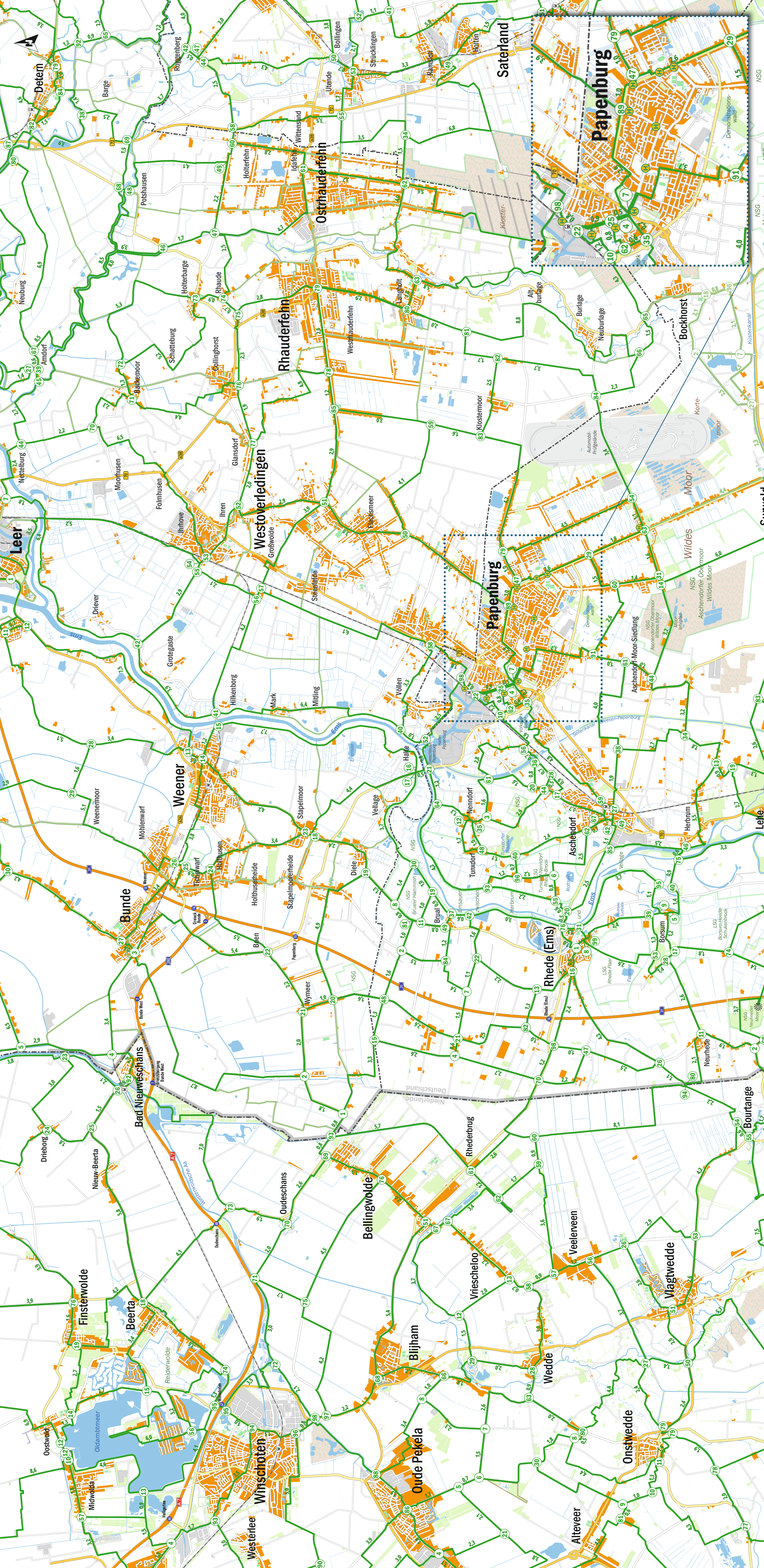

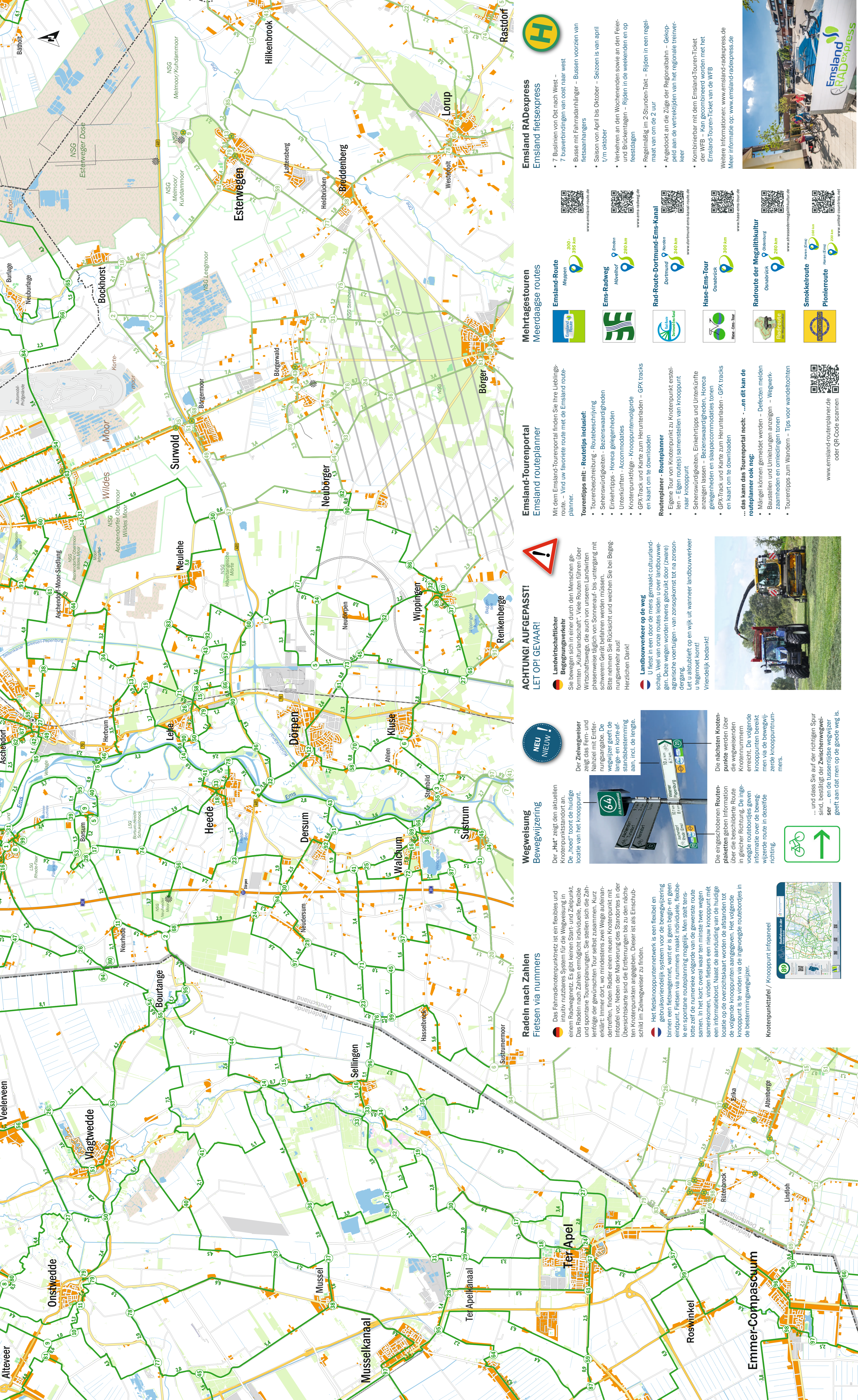

Radeln nach Zahlen Fietzen via nummers

Das Fahrradknotenpunktnetz ist ein flexibles und intuitiv nutzbares System für die Wegweisung in einem Radwegenetz. Es gibt keinen Start- und Zielpunkt. Das Radeln nach Zahlen ermöglicht individuelle, flexible und spontane Tourenplanungen. Sie stellen sich die Zahlfolge der gewünschten Tour selbst zusammen. Kurz erklärt: Immer dort, wo mindestens zwei Wege aufeinander treffen, finden Radler einen neuen Knotenpunkt mit Infotafel vor. Neben der Markierung des Standortes in der Übersichtskarte sind die Entfernungen bis zu den nächsten Knotenpunkten angegeben. Dieser ist als Einschubschild im Zielwegweiser zu finden.

Het fietsknooppuntenetwerk is een flexibel en gebruiksvriendelijk systeem voor de bewegwijzering binnen een fietswienet, want er is geen begin- en geen eindpunt. Fietzen via nummers maakt individuele, flexibele en spontane routeplanning mogelijk. Men stelt tenslotte zelf de numerieke volgorde van de gewenste route samen, in het kort: overal waar ten minste twee wegen samenkomen, vinden fietsers een nieuw knooppunt met een informatiebord. Naast de aanduiding van de huidige locatie op de overzichtkaart worden de afstanden tot de volgende knooppunten aangegeven. Het volgende knooppunt is te vinden via de ingevoegde routeborden of in de bestemmingswegwijzer.

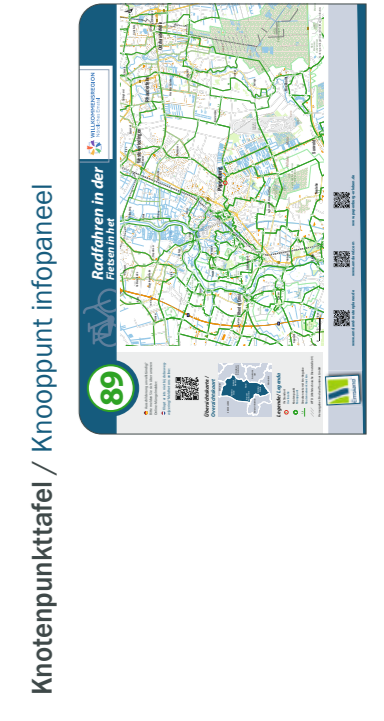

Wegweisung Bewegwijzering

Der „Hut“ zeigt den aktuellen Knotenpunktstandort an. Der „hoed“ toont de huidige locatie van het knooppunt.



Die eingeschobenen Routenplaketten geben Information über die beschilderte Route in gleicher Richtung. Die ingevoegde routeborden geven informatie over de bewegwijzende route in dezelfde richting.



... en dass Sie auf der richtigen Spur sind, bestätigt der Zwischenwegweiser ... en de tussenfase wegwijzer geeft aan dat men op de goede weg is.

Landwirtschaftlicher Begegnungsverkehr

Sie bewegen sich in einer durch den Menschen geformten „Kulturlandschaft“. Viele Routen führen über Agrarlandschaften, die auch von unseren Landwirten phasenweise täglich von Sonnenauf- bis untergang mit schwerem Gerät befahren werden müssen. Bitte nehmen Sie Rücksicht und weichen Sie bei Begegnungsverkehr aus! Herzlichen Dank!

U fietst in een door de mens gemaakt cultuurlandschap. Veel van onze routes leiden u over landbouwweiden. Deze wegen worden tevens gebruikt door (zware) agrarische voertuigen - van zonsopkomst tot na zonsopgang. Let u in dit verband op en wijkt uit wanneer landbouwverkeer u tegemoet komt! Vriendelijk bedankt!



Emsland-Tourenportal Emsland routeplanner

Mit dem Emsland-Tourenportal finden Sie Ihre Lieblingsroute. - Vind uw favoriete route met de Emsland routeplanner.

Tourentipps mit - Routetipps inclusief:

- Tourenbeschreibung - Routebeschrijving
- Sehenswürdigkeiten - Bezienswaardigheden
- Einkaufstipps - Horeca gelegenheden
- Unterkünften - Accommodaties
- Knotenpunktfolge - Knooppuntenvolgorde
- GPX-Track und Karte zum Herunterladen - GPX tracks en kaart om te downloaden

Routeplanner - Routeplanner

- Eigene Tour vom Knotenpunkt zu Knotenpunkt erstellen - Eigen routes (samenstellen van knooppunt naar knooppunt)
- Sehenswürdigkeiten, Einkaufstipps und Unterkünfte anzeigen lassen - Bezienswaardigheden, Horeca gelegenheden en slaappacommadities tonen
- GPX-Track und Karte zum Herunterladen - GPX tracks en kaart om te downloaden

... das kann das Tourenportal noch: - ...en dit kan de routeplanner ook nog:

- Mängel können gemeldet werden - Defecten melden
- Baustellen und Umleitungen anzeigen - Wegwerkzaamheden en omlidningen tonen
- Tourentipps zum Wandern - Tips voor wandeltochten

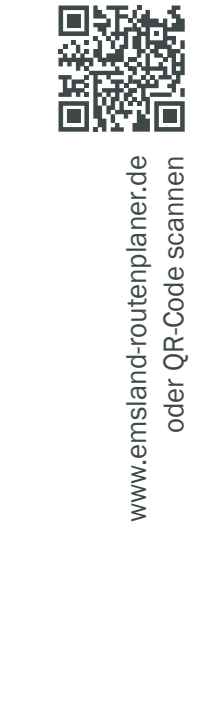

www.emsland-routenplaner.de
oder QR-Code scannen

Mehrtagesroutes Meerdaagse routes

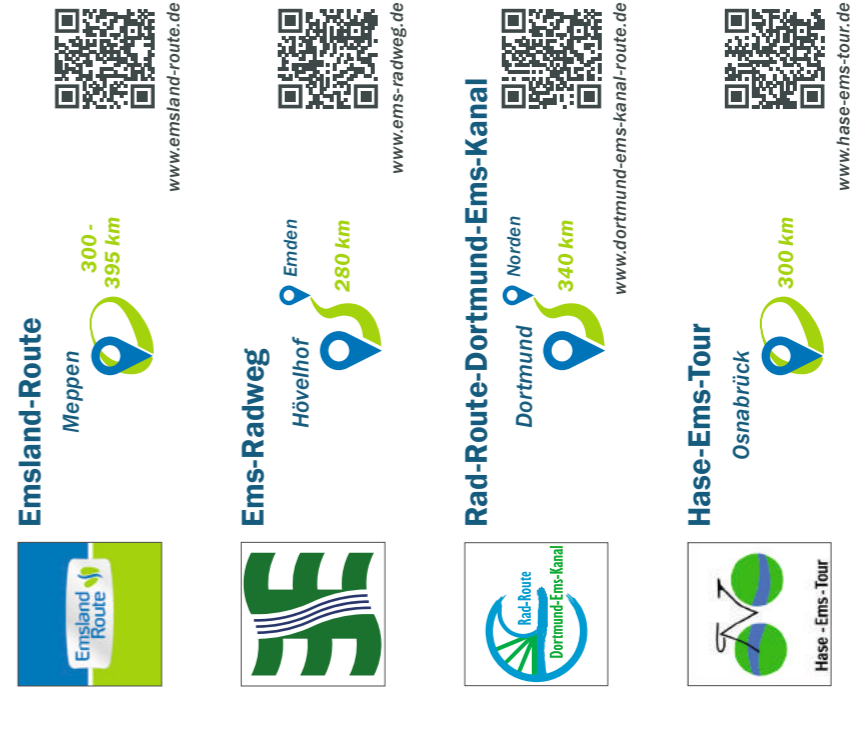

Emsland RADexpress Emsland fietsexpress

- 7 Buslinien von Ost nach West - 7 busverbindingen van oost naar west
- Busse mit Fahrradanhänger - Bussen voorzien van fietsaanhangers
- Saison von April bis Oktober - Seizoen is van april t/m oktober
- Verkehr an den Wochenenden sowie an den Feiertagen und Brückentagen - Rijden in de weekenden en op feestdagen
- Regelmäßig im 2-Stunden-Takt - Rijden in een regelmaat van om de 2 uur
- Angedockt an die Züge der Regionalbahn - Gekoppeld aan de vertrekkende treinen van de regionale treinreder
- Kombinierbar mit dem Emsland-Touren-Ticket der WFB - Kan gecombineerd worden met het Emsland-Touren-Ticket van de WFB

Weitere Informationen: www.emsland-radexpress.de
Meer informatie op: www.emsland-radexpress.de



www.emsland-radexpress.de